



## Instalación de Guspi Pres

### Instalación des de la web de GUSPIRA.

Antes de empezar cierre todas las aplicaciones que puedan estar en marcha en el momento de ejecutar la instalación, incluido el Antivirus.

1. Doble clic sobre GP7.exe
2. Aparece una ventana como la siguiente.

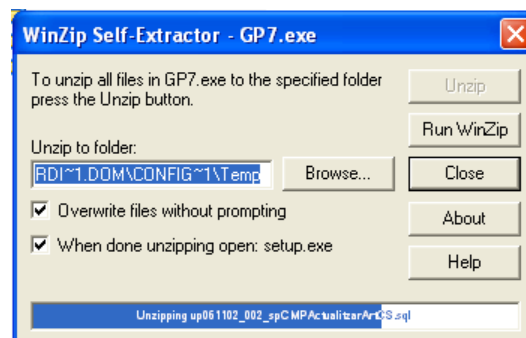

3. Terminado el proceso de extracción de ficheros, comienza la instalación de GP7.

Aparece una ventana como la de la fotografía

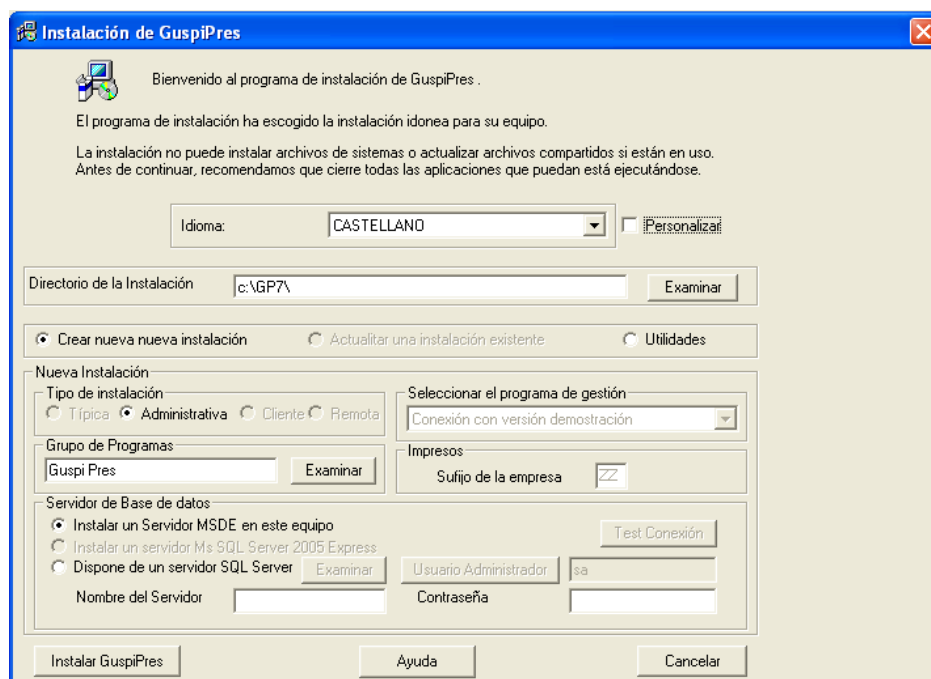



Seleccione el idioma.

Las opciones que le ofrece por defecto el programa de instalación **son las idoneas**.

Pero, si es usted un usuario avanzado y quiere cambiar la configuración que se le ofrece por defecto, marque el chec de Personalizar: Se iluminarán todas las opciones.

Pulse  .

4. Una vez terminada la instalación de Guspi Pres aparece una ventana como la siguiente. Pulse aceptar.

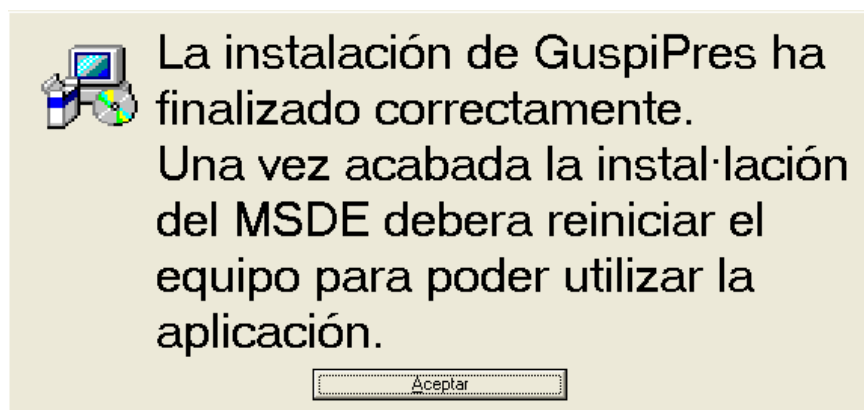

Y una vez terminada la instalación del MSDE, reinicie el equipo.

5. Entre en el programa.

Si se trata de una versión de demostración no requiere Password. Acepte sin introducir ningún dato.

Módulos	Versión	Número de usuarios	Recursos:	Licencias:
GP7	7	<input type="text" value="10"/>		<input type="text"/>
GP7 FT	1	<input type="text" value="3"/>		
GP7 OF	1	<input type="text" value="3"/>		
CMP	2	<input type="text" value="1"/>		
GP7 CMR	2	<input type="text" value="1"/>		

Clave  Fecha límite:

Password  Margen de seguridad (días):

Número de la instalación:



6. Aparecerá una ventana como la de la figura que le indica cuales son las limitaciones de la versión demostración. Pulse aceptar.

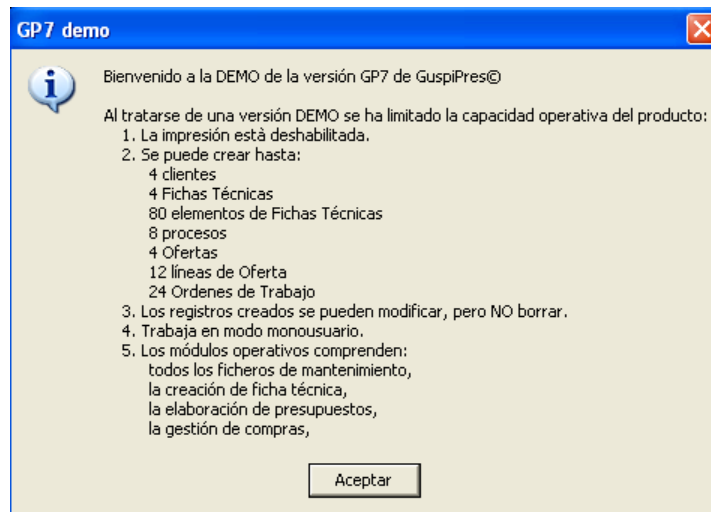

7. Aparecerá una ventana como la siguiente.

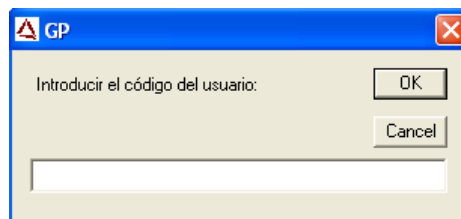

El código de entrada por defecto es MASTER.

Introduzca, acepte, y ya está en condiciones de trabajar con Guspi Pres.